Thelomma ocellatum (Körb.) Tibell

Holz-Augenflechte

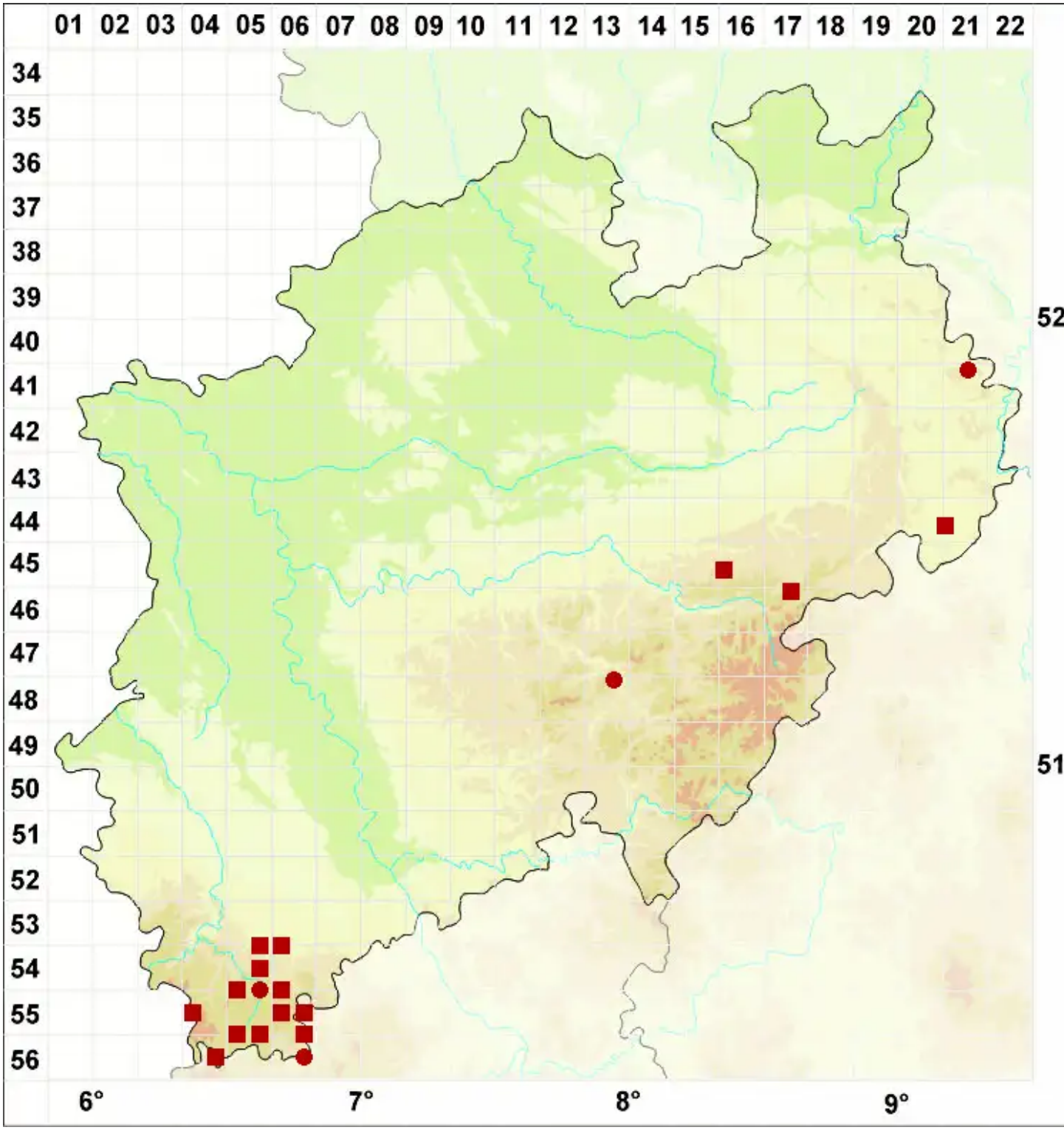

Legende:

Symbole:

Ausgefülltes Symbol:
Zeitraum von 1980 bis heute (Aktuelle Angabe)

Leeres Symbol:
Zeitraum vor 1980 (Altangabe)

Quadrat: Herbarbeleg

© Flechten in Nordrhein-Westfalen (2025): https://nrw.flechten-deutschland.de/organismen/thelomma-ocellatum-k%C3%B6rb-tibell
Abgerufen am 15.10.2025, 11:00 Uhr. Kartendarstellung durch: Zentralstelle Deutschland, http://www.zentralstelle-deutschland.de